

FICHA TÉCNICA REFERENCIAL DE PUNTO CRÍTICO PARA EL MANTENIMIENTO DE CAUCE, EN EL SECTOR ALTO NUTO, DISTRITO VICHAYAL, PROVINCIA PAITA, DEPARTAMENTO DE PIURA

FTR-MC-PREV N° 0298-2025-ANA-AAA-JZ-ALA.CH

PROPUESTA DE LA ACTIVIDAD: LIMPIEZA, DESCOLMATACION Y CONFORMACION DE BORDOS CON MATERIAL PROPIO DEL CAUCE DE LA QUEBRADA S/N EN EL SECTOR ALTO NUTO, DISTRITO VICHAYAL, PROVINCIA DE PAITA, DEPARTAMENTO DE PIURA

1. UBICACIÓN:

AAA JEQUETEPEQUE ZARUMILLA ALA CHIRA Fecha 25/06/2025

1.1. Ubicación política

Departamento PIURA Provincia PAITA Distrito VICHAYAL Sector ALTO NUTO

1.2. Ubicación hidrográfica

Unidad hidrográfica CUENCA CHIRA Cuerpo de agua QUEBRADA S/N

1.3. Ubicación geográfica - Coordenadas UTM (Dátum: WGS 84)

	Inicial			Final			Margen	Observación
	Norte (Y):	Este (X):	Zona	Norte (Y):	Este (X):	Zona		
TRAMO I	9,464,022.44	490,211.34	17S	9,462,840.65	489,565.96	17S	AMBAS	AFLUENTE

2.- EVALUACIÓN DE LA ZONA EXPUESTA A INUNDACIONES::

2.1.- TIPO DE PELIGRO

inundacion X flujo de detritos erosión fluvial X

2.2. NIVEL DE PELIGRO

Alto X Muy Alto

2.3.- GEOLOGÍA

A lo largo del río Chira en la margen izquierda del río es donde se puede observar los mayores afloramientos rocosos. En la parte inferior, esta formación está compuesta de lutitas bentoníticas laminadas de tonalidades oscuras. La parte media está compuesta por areniscas de grano grueso y de colores blanquecinos con horizontes conglomerádicos. La parte superior se observan lutitas y limolitas grises a marrones, areniscas limolíticas, lutitas bentoníticas y tobas amarillo verdosas y que por alteración presentan colores blanquecinos. La edad de esta Formación es Terciario-Eoceno superior. Así mismo en la zona de estudio se presentan depósitos aluviales. Estos depósitos están compuestos de depósitos de limos, arcillas y gravas las cuales se encuentran formando las terrazas altas del río Chira. Son relativamente extensos y forman las terrazas ribereñas y las llanuras de inundación abandonadas o antiguas del río. en la margen derecha, por otro lado también se ha visualizado depósitos fluviales en el lecho del río y en margen derecha; estos depósitos se encuentran conformando el lecho del río, así como también en la llanura de inundación del lecho del río. Litológicamente están compuestos de grava y arena de grano fino, medio a grueso.

Gravoso	1%	Arenas	90%	Limo y arcillas	9%
Gravoso(Mayores a 2 mm), Arenoso(2 mm - 0.1 mm) y Arcilloso(menores de 0.1 mm)					

Los tipos de materiales existentes en el cauce del río son: arena y materia orgánica. No existen canteras de extracción de material de acarreo.

Geodinamica externa:

Lluvias:

En la zona de estudio la actividad pluvial, en condiciones normales afecta relativamente sin embargo; en eventos extraordinarios como el Fenómeno El Niño, la periodica intensidad pluvial causa daños debido al volumen de precipitaciones, la velocidad de escorrentía, superficie de drenaje y caudal de microcuencas.

Erosion Pluvial:

El río Chira cuenta con diferentes afluentes, entre ríos y quebradas y, la erosión pluvial se centra en las cabeceras de la cuenca y microcuencas, siendo el tramo de intervención parte del valle que recibe toda la escorrentía.

No se ha presentado caída de rocas de los cerros y según testimonios de los pobladores no se ha presentado reptación en las zonas altas de las quebradas.

Inundaciones:

En épocas de avenida la quebrada JULIO LOPEZ se desborda al no tener un cauce definido, ocasionando daños en los cultivos aledaños, rompiendo canales de riego que lo atraviesan y poniendo en riesgo a la población de Miramar de Vichayal.

2.4.- HIDROLOGÍA

La Cordillera de los Andes divide hidrográficamente al país en dos vertientes principales que drenan sus aguas hacia los Océanos Pacífico y Atlántico, respectivamente, constituyendo así la divisoria continental de las aguas. Existe, también, una tercera vertiente en la región sur-oriental del país, constituida por una alta cuenca interandina cuyas aguas drenan al Lago Titicaca. La vertiente del Pacífico u Occidental tiene una extensión aproximada de 290,000 Km², equivalente al 22% del área total del país y da origen, como consecuencia de las precipitaciones y del deshielo de los nevados y glaciares en su parte alta, a 52 ríos de cierta importancia que discurren al Océano Pacífico siguiendo una dirección predominante hacia el suroeste.

El río Chira es uno de ellos, encontrándose situada en la región central de esta vertiente. El río Chira, pertenece al sistema hidrográfico del Pacífico, tiene sus nacientes en la República de Ecuador, alimentando sus cursos de agua primordialmente con las precipitaciones estacionales que ocurren en su cuenca alta. Esta cuenca Internacional abarca una extensión de 19,095 km², de la cual 7,162 km² (37.51%) se halla en territorio ecuatoriano y 11,933 km² se halla en territorio peruano. La porción peruana toma parte de las provincias de Paíta, Talara, Piura y Ayabaca, todas ubicadas en el departamento de Piura. Desde sus nacientes y en territorio ecuatoriano, el río Chira adopta el nombre de Catamayo, nombre que conserva hasta la frontera y hasta la confluencia con el río Macará con una longitud de aproximadamente 130 km; al ingresar a territorio peruano cambia de nombre adoptando el de río Chira, contando en este último tramo con una longitud de 170 km., al final del cual desemboca en el Océano Pacífico, cerca de la Bocana Vieja. El curso del río Chira, desde sus nacientes hasta su desembocadura es sinuoso, ya que, en un primer tramo, desde sus nacientes hasta la altura de la localidad de Sullana, corre de Noreste a Sureste, después adoptar una dirección final de Este a Oeste hasta su desembocadura en el Océano Pacífico.

Los afluentes principales del río Chira, en territorio peruano, son por su margen derecha, Quebrada Honda, Peroles, La Tina, Poechos y Cándor, por su margen izquierda los ríos Quiroz y Chipillico. Son afluentes de gran importancia también, el río Pílares por su margen derecha y Macará por su margen izquierda, que constituyen líneas fronterizas contando con parte de sus cuencas de drenaje en territorio ecuatoriano. El río Chira es el principal curso de agua que atraviesa la ciudad de Sullana. Es un afluente del río Piura y juega un papel crucial en el suministro de agua para riego y consumo humano en la región. El río Chira tiene una cuenca hidrográfica extensa, que abarca parte de la región de Piura y también se extiende hacia Ecuador. La disponibilidad y gestión del agua en Sullana y la región de Piura ha sido un tema importante debido a la variabilidad climática y los efectos del fenómeno de El Niño. Durante los años de sequía, la región puede enfrentar escasez de agua y afectaciones en la agricultura.

Por otro lado, durante los años de fuertes lluvias asociadas al fenómeno de Niño, se pueden presentar inundaciones y problemas de drenaje en Sullana y otras áreas cercanas. Para hacer frente a estos desafíos hidrológicos, se han implementado medidas de gestión del agua, como la construcción de infraestructuras de almacenamiento, como represas y reservorios, para regular el caudal del río Chira y garantizar un suministro adecuado de agua en épocas de escasez. Además, se promueve la implementación de técnicas de riego eficientes y la conservación de los recursos hídricos.

2.5.- ELEMENTOS EXPUESTOS:

DESCRIPCIÓN	CANT.	UNIDAD	COMENTARIO
01. POBLACION AFECTADA	600	Hab.	Población del C.P. Miramar de Vichayal
02. VIVIENDAS EN RIESGO:	90	UNIDAD	Viviendas de material rústico
03. INSTITUCION EDUCATIVA:	0	UNIDAD	
04. CENTROS DE SALUD	0	UNIDAD	
05. AREAS DE CULTIVO:	17	Ha.	MAIZ, CEBOLLA Y PAN LLEVAR
06. CABEZAS DE GANADO:	0		
07. INFRAESTRUCTURA DE RIEGO (Canal, Bocatoma, Reservorio, Otros)	0	UNIDAD	
08. INFRAESTRUCTURA VIAL (Km)	0	Km	
09. INFRAESTRUCTURA DE SERVICIOS (agua y saneamiento)	0		
10. INFRAESTRUCTURA ELECTRICA	0		
11. OTROS			

3.- PROPUESTA TÉCNICA:**3.1.- Actividades**

Tipo	Unidad de medida	Cantidad	Descripción de la propuesta	Observaciones
LIMPIEZA Y DESCOLMATACIÓN	km	1.50	limpieza y descolmatación del cauce	
CONFORMACIÓN DE BORDO CON MATERIAL PROPIO	Km	3.00	conformación de bordo con material propio en ambas márgenes	
ELIMINACIÓN DE MATERIAL EXCEDENTE	m3	0.00	eliminación de material excedente	

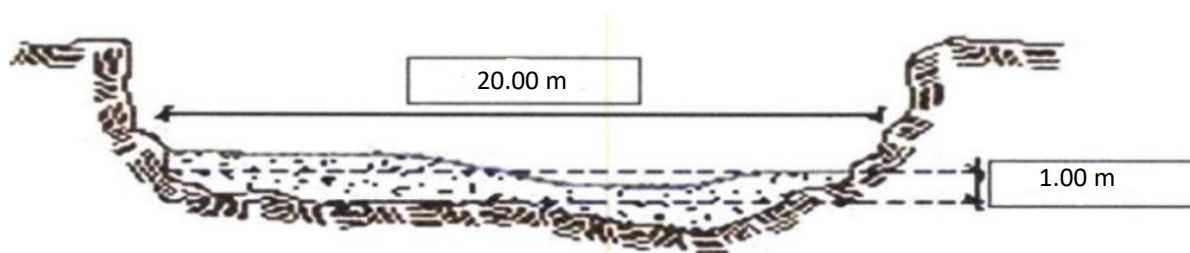
4.-ESQUEMA DE PROPUESTA TÉCNICA:**VISTA DE PERFIL****TRAMO 1****VISTA DE PLANTA**

5.- IMAGEN SATELITAL DE ZONA VULNERABLE(GOOGLE EARTH)

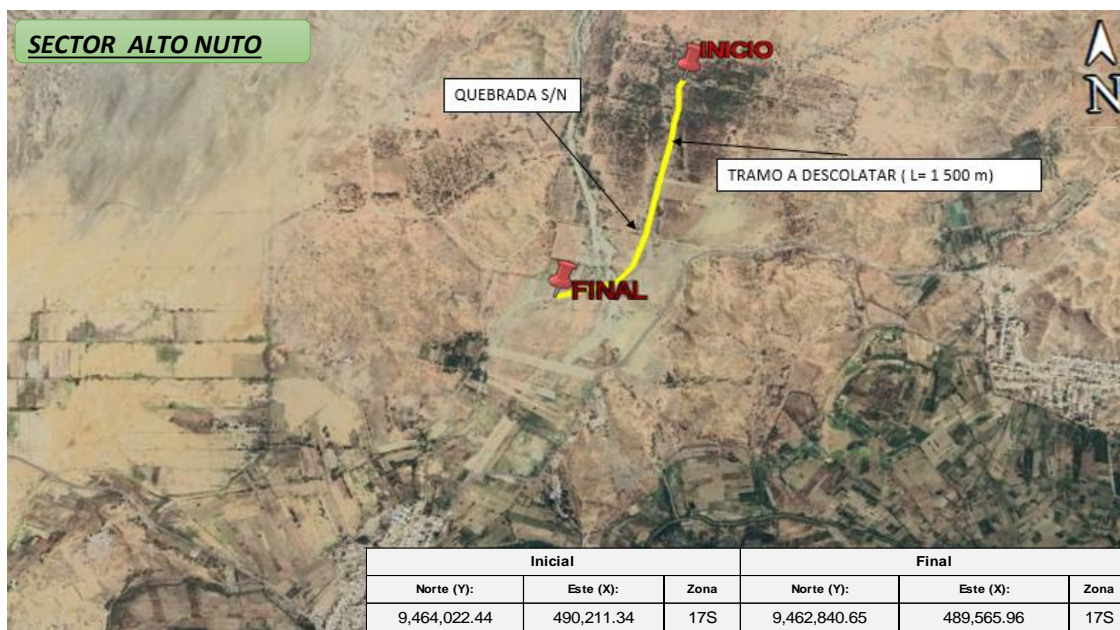

6. PANEL FOTOGRÁFICO DE ZONA VULNERABLE



7.- PRESUPUESTO ESTIMADO:

ITEM	DESCRIPCIÓN	UND.	METRADO	PRECIO S/.	PARCIAL S/.
LIMPIEZA Y DESCOLMATACIÓ (L=1 500.00 m) Y CONFORMACION DE BORDOS (L=3 000.00 m)					
1.00	OBRAS PROVISIONALES				4,590.49
1.01	CARTEL DE IDENTIFICACION DE LA ACTIVIDAD 3.60 x 4.80 m	und.	1.00	1,778.59	1,778.59
1.02	CASETA DE GUARDIANIA Y/O ALMACEN	m2	30.00	93.73	2,811.90
2.00	TRABAJOS PRELIMINARES				27,110.66
2.01	MOVILIZACION Y DESMOVILIZACION DE EQUIPOS Y MAQUINARIA	vje	2.00	10,021.59	20,043.18
2.02	RAMPAS DE ACCESO A LA ACTIVIDAD	m3	0.00	6.03	-
2.03	TRAZO Y REPLANTEO	Km	1.50	1,881.02	2,821.53
2.04	CONTROL TOPOGRAFICO	Km	1.50	2,830.63	4,245.95
2.05	DESVIO DEL RIO	M	0.00	20.30	-
3.00	MOVIMIENTO DE TIERRAS				496,800.00
3.01	LIMPIEZA Y DESCOLMATACION DE CAUCE DE RIO	m3	30,000.00	7.33	219,900.00
3.02	CONFORMACION DE BORDO CON MATERIAL PROPIO	m3	30,000.00	7.65	229,500.00
3.03	PERFILADO Y REFINE EN TALUD DE BORDO	m2	12,000.00	3.95	47,400.00
3.04	ELIMINACION DE MATERIAL EXCEDENTE	m3	0.00	14.49	-
COSTO DIRECTO					528,501.15
GASTOS GENERALES (8%CD)					42,280.09
SUB TOTAL					570,781.24
IGV (18%)					102,740.62
TOTAL					673,521.86
SUPERVISIÓN (3%CD)					
PRESUPUESTO TOTAL					673,521.86

SON: SEISCIENTOS SETENTA Y TRES MIL QUINIENTOS VEINTIUNO CON 86/100 SOLES

8.- CRONOGRAMA DE EJECUCIÓN

ITEM	ACTIVIDAD	UNID.	DIAS	PLAZO DE EJECUCION (DÍAS)			
				MES 01			
				I	II	III	IV
	LIMPIEZA Y DESCOLMATACIÓ (L=1 500.00 m) Y CONFORMACION DE BORDOS (L=3 000.00 m)						
1.00	OBRAS PROVISIONALES						
1.01	CARTEL DE IDENTIFICACION DE LA ACTIVIDAD 3.60 x 4.80 m	und.	1.00	<div></div>			
1.02	CASETA DE GUARDIANIA Y/O ALMACEN	m2	2.00	<div></div>			
2.00	TRABAJOS PRELIMINARES						
2.01	MOVILIZACION Y DESMOVILIZACION DE EQUIPOS Y MAQUINARIA	vje	2.00	<div></div>			
2.02	RAMPAS DE ACCESO A LA ACTIVIDAD	m3					
2.03	TRAZO Y REPLANTEO	Km	5.00	<div></div>			
2.04	CONTROL TOPOGRAFICO	Km	25.00	<div></div>	<div></div>	<div></div>	<div></div>
2.05	DESVIO DEL RIO	M					
3.00	MOVIMIENTO DE TIERRAS						
3.01	LIMPIEZA Y DESCOLMATACION DE CAUCE DE RIO	m3	25.00	<div></div>	<div></div>	<div></div>	<div></div>
3.02	CONFORMACION DE BORDO CON MATERIAL PROPIO	m3	25.00	<div></div>	<div></div>	<div></div>	<div></div>
3.03	PERFILADO Y REFINE EN TALUD DE BORDO	m2	25.00	<div></div>	<div></div>	<div></div>	<div></div>
3.04	ELIMINACION DE MATERIAL EXCEDENTE	m3					

Fecha de elaboración de la ficha: 25/06/2025

NOTA :

* LA PRESENTE FICHA TÉCNICA REFERENCIAL DE PREVENCIÓN PARA LIMPIEZA, DESCOLMATACIÓN Y CONFORMACION DE BORDOS CON MATERIAL PROPIO EN CAUCES EN RÍOS Y QUEBRADAS, CONTIENE INFORMACION REFERENCIAL RESPECTO AL PRESUPUESTO, METRADOS, COSTOS UNITARIOS E INSUMOS; DEBIENDO SER EL INFORME FINAL EL QUE ESTABLEZCA EL PRESUPUESTO DE LA ACTIVIDAD.

PRESUPUESTO REFERENCIAL DE LA ACTIVIDAD

Presupuesto: LIMPIEZA, DESCOLMATACION Y CONFORMACION DE BORDOS CON MATERIAL PROPIO DEL CAUCE DE LA QUEBRADA S/N EN EL SECTOR ALTO NUTO, DISTRITO VICHAYAL, PROVINCIA DE PAITA, DEPARTAMENTO DE PIURA

Lugar: SECTOR ALTO NUTO - DISTRITO DE VICHAYAL, PROVINCIA DE PAITA, DEPARTAMENTO DE PIURA

Fecha : 25/06/2025

ITEM	DESCRIPCIÓN	UND.	METRADO	PRECIO S/.	PARCIAL S/.
LIMPIEZA Y DESCOLMATACIÓ (L=1 500.00 m) Y CONFORMACION DE BORDOS (L=3 000.00 m)					
1.00	OBRAS PROVISIONALES				4,590.49
1.01	CARTEL DE IDENTIFICACION DE LA ACTIVIDAD 3.60 x 4.80 m	und.	1.00	1,778.59	1,778.59
1.02	CASETA DE GUARDIANIA Y/O ALMACEN	m2	30.00	93.73	2,811.90
2.00	TRABAJOS PRELIMINARES				27,110.66
2.01	MOVILIZACION Y DESMOVILIZACION DE EQUIPOS Y MAQUINARIA	vje	2.00	10,021.59	20,043.18
2.02	RAMPAS DE ACCESO A LA ACTIVIDAD	m3	0.00	6.03	-
2.03	TRAZO Y REPLANTEO	Km	1.50	1,881.02	2,821.53
2.04	CONTROL TOPOGRAFICO	Km	1.50	2,830.63	4,245.95
2.05	DESVIO DEL RIO	M	0.00	20.30	-
3.00	MOVIMIENTO DE TIERRAS				496,800.00
3.01	LIMPIEZA Y DESCOLMATACION DE CAUCE DE RIO	m3	30,000.00	7.33	219,900.00
3.02	CONFORMACION DE BORDO CON MATERIAL PROPIO	m3	30,000.00	7.65	229,500.00
3.03	PERFILADO Y REFINE EN TALUD DE BORDO	m2	12,000.00	3.95	47,400.00
3.04	ELIMINACION DE MATERIAL EXCEDENTE	m3	0.00	14.49	-
COSTO DIRECTO					528,501.15
GASTOS GENERALES (8%CD)					42,280.09
SUB TOTAL					570,781.24
IGV (18%)					102,740.62
TOTAL					673,521.86
SUPERVISIÓN (3%CD)					
PRESUPUESTO TOTAL					673,521.86

SON: SEISCIENTOS SETENTA Y TRES MIL QUINIENTOS VEINTIUNO CON 86/100 SOLES

NOTA: EL PRESUPUESTO ES REFERENCIAL, DEBIENDO SER EL INFORME FINAL LA QUE ESTABLEZCA EL PRESUPUESTO FINAL DE LA ACTIVIDAD



PLANILLA GENERAL DE METRADOS REFERENCIAL DE LA ACTIVIDAD

Proyecto: LIMPIEZA, DESCOLMATACION Y CONFORMACION DE BORDOS CON MATERIAL PROPIO DEL CAUCE DE LA QUEBRADA S/N EN EL SECTOR ALTO NUTO, DISTRITO VICHAYAL, PROVINCIA DE PAITA, DEPARTAMENTO DE PIURA

Ubicación: SECTOR ALTO NUTO - DISTRITO DE VICHAYAL, PROVINCIA DE PAITA, DEPARTAMENTO DE PIURA

Fecha : 25/06/2025

Item	Descripción	Unid.	Nro veces	Dimensiones			Parcial	Total
				Largo	Ancho	Altura		
LIMPIEZA Y DESCOLMATACIÓ (L=1 500.00 m) Y CONFORMACION DE BORDOS (L=3 000.00 m)								
1.00	TRABAJOS PROVISIONALES							
1.01	CARTEL DE IDENTIFICACION DE LA ACTIVIDAD 3.60 x 4.80 m	und.	1.00				1.00	1.00
1.02	CASETA DE GUARDIANIA Y/O ALMACEN	m2	1.00	6.00	5.00		30.00	30.00
2.00	TRABAJOS PRELIMINARES							
2.01	MOVILIZACION Y DESMOVILIZACION DE EQUIPOS Y MAQUINARIA	vje	2.00				2.00	2.00
2.02	RAMPAS DE ACCESO A LA ACTIVIDAD	m3						-
2.03	TRAZO Y REPLANTEO	Km	1.00				1.50	1.50
	Descolmatacion			1,500.0				
	Enrocado			-				
2.04	CONTROL TOPOGRAFICO	KM	1.00				1.50	1.50
	Descolmatacion			1,500.0				
	Enrocado			-				
2.05	DESVIO DEL RIO	M	-	-	-		-	-
1.03	MOVIMIENTO DE TIERRAS							
01.03.01	LIMPIEZA Y DESCOLMATACIÓN DEL CAUCE	m3	1.00				30,000.00	30,000.00
				1,500.0	20.00	1.00	30,000.00	
01.03.02	CONFORMACIÓN DE BORDO	m3	2.00	1,500.0	2.50	4.00	30,000.00	30,000.00
01.03.03	PERFILADO Y REFINE EN TALUD DE BORDOS	m2	2.00	1,500.0	4.00		12,000.00	12,000.00
01.03.04	ELIMINACIÓN DE MATERIAL EXCEDENTE	m3	-	esp =	10%		-	-

DIMENSIONES DE COLMATACIÓN

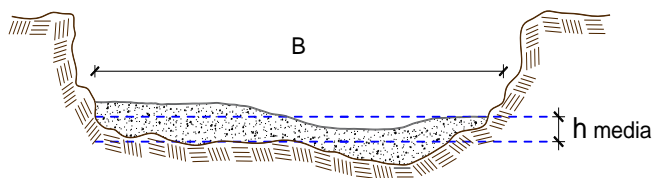

h media : 1.00 m
B = 20.0 m

NOTA: LOS METRADOS SON REFERENCIALES, DEBIENDO SER EL INFORME FINAL LA QUE ESTABLEZCA LOS VALORES FINALES, DE ACUERDO A LA ACTIVIDAD

Análisis de precios unitarios Referencial de la Actividad

LIMPIEZA, DESCOLMATACION Y CONFORMACION DE BORDOS CON MATERIAL PROPIO DEL CAUCE DE LA QUEBRADA S/N EN EL SECTOR ALTO NUTO, DISTRITO VICHAYAL, PROVINCIA DE PAITA, DEPARTAMENTO DE PIURA

Partida	01.01	CASETA DE GUARDIANIA Y/O ALMACEN				
Rendimiento	m2/DIA	20.0000	EQ. 20.0000	Costo unitario directo por : m2		93.73
Código	Descripción Recurso	Unidad	Cuadrilla	Cantidad	Precio S/.	Parcial S/.
Mano de Obra						
0101010003	OPERARIO	hh	1.0000	0.4000	28.46	11.38
0101010004	OFICIAL	hh	1.0000	0.4000	22.40	8.96
0101010005	PEON	hh	1.0000	0.4000	20.29	8.12
						28.46
Materiales						
02041200010005	CLAVOS PARA MADERA CON CABEZA D kg			0.2500	7.25	1.81
0204180008	CALAMINA GALVANIZADA e=0.14 mm	m2		0.8000	9.60	7.68
0231010001	MADERA TORNILLO	p2		6.0000	7.00	42.00
02310500010007	TRIPLAY LUPUNA E= 6 mm	m2		0.7500	17.24	12.93
						64.42
Equipos						
0301010006	HERRAMIENTAS MANUALES	%mo		3.0000	28.46	0.85
						0.85
Partida	01.02	CARTEL DE IDENTIFICACION DE ACTIVIDAD				
Rendimiento	und/DIA	1.0000	EQ. 1.0000	Costo unitario directo por : und		1,778.59
Código	Descripción Recurso	Unidad	Cuadrilla	Cantidad	Precio S/.	Parcial S/.
Mano de Obra						
0101010003	OPERARIO	hh	1.0000	8.0000	28.46	227.68
0101010005	PEON	hh	2.0000	16.0000	20.29	324.64
						552.32
Materiales						
02041200010009	CLAVOS PARA MADERA CON CABEZA D kg			2.0000	7.25	14.50
0207030001	HORMIGON	m3		0.4800	40.00	19.20
0213010001	CEMENTO PORTLAND TIPO I (42.5 kg)	bol		1.2000	30.00	36.00
0231010001	MADERA TORNILLO	p2		70.0000	7.00	490.00
02901500260004	GIGANTOGRAFIA SEGUN DISEÑO	und		1.0000	650.00	650.00
						1,209.70
Equipos						
0301010006	HERRAMIENTAS MANUALES	%mo		3.0000	552.32	16.57
						16.57

**PERÚ****Ministerio
de Desarrollo Agrario
y Riego**

Partida	02.01		MOVILIZACION Y DESMOVILIZACION DE MAQUINARIAS Y EQUIPOS			
Rendimiento	glb/DIA	1.0000	EQ. 1.0000	Costo unitario directo por : glb		10,021.59
Código	Descripción Recurso	Unidad	Cuadrilla	Cantidad	Precio S/.	Parcial S/.
Mano de Obra						
0101010005	PEON	hh	6.0000	48.0000	20.29	973.92
						973.92
Equipos						
0301010006	HERRAMIENTAS MANUALES	%mo		3.0000	973.92	29.22
03012200010004	CAMION PLATAFORMA 4 x 6 300 HP 19 l hm		0.7500	6.0000	452.00	2,712.00
0301220011	CAMION SEMI TRAYLER 6 x4 330 HP 35 l hm		1.8750	15.0000	420.43	6,306.45
						9,047.67
Partida	02.03		RAMPAS DE ACCESO A LA ACTIVIDAD			
Rendimiento	m3/DIA	1,000.0000	EQ. 1,000.0000	Costo unitario directo por : m3		6.03
Código	Descripción Recurso	Unidad	Cuadrilla	Cantidad	Precio S/.	Parcial S/.
Mano de Obra						
0101010005	PEON	hh	1.0000	0.0080	20.29	0.16
0101010010	OFICIAL (CONTROLADOR)	hh	0.1000	0.0008	22.40	0.02
						0.18
Equipos						
0301010006	HERRAMIENTAS MANUALES	%mo		3.0000	0.18	0.01
03011800020002	TRACTOR DE ORUGAS DE 300-330 HP	hm	1.0000	0.0080	729.50	5.84
						5.85
Partida	02.04		TRAZO Y REPLANTEO			
Rendimiento	km/DIA	0.5000	EQ. 0.5000	Costo unitario directo por : km		1,881.02
Código	Descripción Recurso	Unidad	Cuadrilla	Cantidad	Precio S/.	Parcial S/.
Mano de Obra						
0101010003	OPERARIO	hh	0.1000	1.6000	28.46	45.54
0101010005	PEON	hh	0.5000	8.0000	20.29	162.32
0101030000	TOPOGRAFO	hh	1.0000	16.0000	29.42	470.72
01010300030003	AYUDANTE DE TOPOGRAFIA	hh	0.5000	8.0000	22.40	179.20
						857.78
Materiales						
02040300010043	FIERRO 3/8"	var		0.5000	22.30	11.15
0213010001	CEMENTO PORTLAND TIPO I (42.5 kg)	bol		3.6000	30.00	108.00
02130300010003	YESO BOLSA 25 kg	bol		3.0000	20.00	60.00
0231040001	ESTACAS DE MADERA	und		50.0000	4.65	232.50
0240020001	PINTURA ESMALTE	gal		0.3500	60.17	21.06
						432.71

Profesional de la ALA que ha elaborado
la ficha técnica referencial

Administrador de La
Administración Local Del Agua



Equipos

0301000014	MIRAS	día	2.0000	4.0000	17.36	69.44
0301000015	JALONES	día	4.0000	8.0000	14.96	119.68
0301000022	ESTACION TOTAL	he	1.0000	16.0000	23.48	375.68
0301010006	HERRAMIENTAS MANUALES	%mo		3.0000	857.78	25.73
						590.53

Partida **02.05** **CONTROL TOPOGRAFICO**

Rendimiento **km/DIA** **0.2000** EQ. **0.2000** Costo unitario directo por : km **2,830.63**

Código	Descripción Recurso	Unidad	Cuadrilla	Cantidad	Precio S/.	Parcial S/.
Mano de Obra						
0101010004	OFICIAL	hh	0.1000	4.0000	22.40	89.60
0101010005	PEON	hh	0.5000	20.0000	20.29	405.80
0101030000	TOPOGRAFO	hh	1.0000	40.0000	29.42	1,176.80
01010300030003	AYUDANTE DE TOPOGRAFIA	hh	0.2500	10.0000	22.40	224.00
						1,896.20
Materiales						
02130300010003	YESO BOLSA 25 kg	bol		3.0000	20.00	60.00
0231040001	ESTACAS DE MADERA	und		50.0000	4.65	232.50
0240020001	PINTURA ESMALTE	gal		0.2500	60.17	15.04
						307.54
Equipos						
0301000023	NIVEL TOPOGRAFICO	hm	1.0000	40.0000	14.25	570.00
0301010006	HERRAMIENTAS MANUALES	%mo		3.0000	1,896.20	56.89
						626.89

Partida **02.06** **DESVIO DE CAUCE DE RIO**

Rendimiento **m/DIA** **320.0000** EQ. **320.0000** Costo unitario directo por : m **20.30**

Código	Descripción Recurso	Unidad	Cuadrilla	Cantidad	Precio S/.	Parcial S/.
Mano de Obra						
0101010003	OPERARIO	hh	1.0000	0.0250	28.46	0.71
0101010004	OFICIAL	hh	0.5000	0.0125	22.40	0.28
0101010005	PEON	hh	2.0000	0.0500	20.29	1.01
						2.00
Equipos						
0301010006	HERRAMIENTAS MANUALES	%mo		3.0000	2.00	0.06
03011800020002	TRACTOR DE ORUGAS DE 300-330 HP	hm	1.0000	0.0250	729.50	18.24
						18.30



Partida	03.01	LIMPIEZA Y DESCOLMATACIÓN DE CAUCE DE RIO				
Rendimiento	m3/DIA	850.0000	EQ. 850.0000	Costo unitario directo por : m3		7.33
Código	Descripción Recurso	Unidad	Cuadrilla	Cantidad	Precio S/.	Parcial S/.
Mano de Obra						
0101010003	OPERARIO	hh	1.0000	0.0094	28.46	0.27
0101010005	PEON	hh	1.0000	0.0094	20.29	0.19
						0.46
Equipos						
0301010006	HERRAMIENTAS MANUALES	%mo		3.0000	0.46	0.01
03011800020002	TRACTOR DE ORUGAS DE 300-330 HP	hm	1.0000	0.0094	729.50	6.86
						6.87
Partida	03.02	CONFORMACION DE BORDOS C/ MAQUINARIA CON MATERIAL PROPIO				
Rendimiento	m3/DIA	810.0000	EQ. 810.0000	Costo unitario directo por : m3		7.65
Código	Descripción Recurso	Unidad	Cuadrilla	Cantidad	Precio S/.	Parcial S/.
Mano de Obra						
0101010005	PEON	hh	1.0000	0.0099	20.29	0.20
0101010010	OFICIAL (CONTROLADOR)	hh	1.0000	0.0099	22.40	0.22
						0.42
Equipos						
0301010006	HERRAMIENTAS MANUALES	%mo		3.0000	0.42	0.01
03011800020002	TRACTOR DE ORUGAS DE 300-330 HP	hm	1.0000	0.0099	729.50	7.22
						7.23
Partida	03.04	PERFILADO Y REFINE EN TALUD DE BORDOS				
Rendimiento	m2/DIA	1,200.0000	EQ. 1,200.0000	Costo unitario directo por : m2		3.95
Código	Descripción Recurso	Unidad	Cuadrilla	Cantidad	Precio S/.	Parcial S/.
Mano de Obra						
0101010004	OFICIAL	hh	1.0000	0.0067	22.40	0.15
0101010005	PEON	hh	2.0000	0.0133	20.29	0.27
						0.42
Equipos						
0301010006	HERRAMIENTAS MANUALES	%mo		3.0000	0.42	0.01
03011700010007	EXCAVADORA SOBRE ORUGAS 170 - 25	hm	1.0000	0.0067	525.13	3.52
						3.53



Partida 03.05 ELIMINACION DE MATERIAL EXCEDENTE D=5 km

Rendimiento m3/DIA 1,200.0000 EQ. 1,200.0000 Costo unitario directo por : m3 14.49

Código	Descripción Recurso	Unidad	Cuadrilla	Cantidad	Precio S/.	Parcial S/.
Mano de Obra						
0101010005	PEON	hh	1.0000	0.0067	20.29	0.14
0101010010	OFICIAL (CONTROLADOR)	hh	0.1000	0.0007	22.40	0.02
						0.16
Equipos						
03011600010005	CARGADOR SOBRE LLANTAS DE 200 - 2 hm		1.0000	0.0067	399.70	2.68
0301220010	CAMION VOLQUETE 6 x 4 330HP15 M3 hm		4.0000	0.0267	436.20	11.65
						14.33

NOTA: LOS ANALISIS DE COSTOS UNITARIOS SON REFERENCIALES, DEBIENDO SER EL INFORME FINAL LA QUE DETERMINE LOS COSTOS UNITARIOS FINALES

Precios y cantidades de recursos requeridos por propuesta referencial

Actividad: LIMPIEZA, DESCOLMATACION Y CONFORMACION DE BORDOS CON MATERIAL PROPIO DEL CAUCE DE LA QUEBRADA S/N EN EL SECTOR ALTO NUTO, DISTRITO VICHAYAL, PROVINCIA DE PAITA, DEPARTAMENTO DE PIURA

Fecha: 25/06/2025

Lugar: SECTOR ALTO NUTO - DISTRITO DE VICHAYAL, PROVINCIA DE PAITA, DEPARTAMENTO DE PIURA

MANO DE OBRA

0101010003	OPERARIO	hh	304.4000	28.46	8,663.22
0101010004	OFICIAL	hh	98.4000	22.40	2,204.16
0101010005	PEON	hh	904.6000	20.29	18,354.33
0101010010	OFICIAL (CONTROLADOR)	hh	297.0000	22.40	6,652.80
0101030000	TOPOGRAFO	hh	84.0000	29.42	2,471.28
01010300030003	AYUDANTE DE TOPOGRAFIA	hh	27.0000	22.40	604.80

38,950.59

MATERIALES

02040300010043	FIERRO 3/8"	var	0.7500	22.30	16.73
02041200010005	CLAVOS PARA MADERA CON CABEZA DE 3"	kg	7.5000	7.25	54.38
02041200010009	CLAVOS PARA MADERA CON CABEZA DE 2" A 4"	kg	2.0000	7.25	14.50
0204180008	CALAMINA GALVANIZADA e=0.14 mm	m2	24.0000	9.60	230.40
0207030001	HORMIGON	m3	0.4800	40.00	19.20
0213010001	CEMENTO PORTLAND TIPO I (42.5 kg)	bol	6.6000	30.00	198.00
02130300010003	YESO BOLSA 25 kg	bol	9.0000	20.00	180.00
0231010001	MADERA TORNILLO	p2	250.0000	7.00	1,750.00
0231040001	ESTACAS DE MADERA	und	150.0000	4.65	697.50
02310500010007	TRIPLAY LUPUNA E= 6 mm	m2	22.5000	17.24	387.90
0240020001	PINTURA ESMALTE	gal	0.9000	60.17	54.15
02901500260004	GIGANTOGRAFIA SEGUN DISEÑO	und	1.0000	650.00	650.00

4,252.76

EQUIPOS

0301000014	MIRAS	día	6.0000	17.36	104.16
0301000015	JALONES	día	12.0000	14.96	179.52
0301000022	ESTACION TOTAL	he	24.0000	23.48	563.52
0301000023	NIVEL TOPOGRAFICO	hm	60.0000	14.25	855.00
0301010006	HERRAMIENTAS MANUALES	%mo			957.76
03011700010007	EXCAVADORA SOBRE ORUGAS 170 - 250 HP 1	hm	80.4000	525.13	42,220.45
03011800020002	TRACTOR DE ORUGAS DE 300-330 HP	hm	579.0000	729.50	422,380.50
03012200010004	CAMION PLATAFORMA 4 x 6 300 HP 19 tn	hm	12.0000	452.00	5,424.00
0301220011	CAMION SEMI TRAYLER 6 x4 330 HP 35 TN	hm	30.0000	420.43	12,612.90

485,297.81

Total S/. 528,501.16

NOTA: LOS INSUMOS SON REFERENCIALES, DEBIENDO SER EL INFORME FINAL LO QUE DETERMINE LOS INSUMOS FINALES



C R O N O G R A M A

PROPUESTA DE LA ACTIVIDAD: LIMPIEZA, DESCOLMATACION Y CONFORMACION DE BORDOS CON MATERIAL PROPIO DEL CAUCE DE LA QUEBRADA S/N EN EL SECTOR ALTO NUTO, DISTRITO VICHAYAL, PROVINCIA DE PAITA, DEPARTAMENTO DE PIURA

Fecha : 25/06/2025

ITEM	ACTIVIDAD	UNID.	DIAS	PLAZO DE EJECUCION (DÍAS)			
				MES 01			
				I	II	III	IV
	LIMPIEZA Y DESCOLMATACIÓ (L=1 500.00 m) Y CONFORMACION DE BORDOS (L=3 000.00 m)						
1.00	OBRAS PROVISIONALES						
1.01	CARTEL DE IDENTIFICACION DE LA ACTIVIDAD 3.60 x 4.80 m	und.	1.00	■			
1.02	CASETA DE GUARDIANIA Y/O ALMACEN	m2	2.00	■			
2.00	TRABAJOS PRELIMINARES						
2.01	MOVILIZACION Y DESMOVILIZACION DE EQUIPOS Y MAQUINARIA	vje	2.00	■			
2.02	RAMPAS DE ACCESO A LA ACTIVIDAD	m3					
2.03	TRAZO Y REPLANTEO	Km	5.00	■			
2.04	CONTROL TOPOGRAFICO	Km	25.00	■			
2.05	DESVIO DEL RIO	M					
3.00	MOVIMIENTO DE TIERRAS						
3.01	LIMPIEZA Y DESCOLMATACION DE CAUCE DE RIO	m3	25.00	■			
3.02	CONFORMACION DE BORDO CON MATERIAL PROPIO	m3	25.00	■			
3.03	PERFILADO Y REFINE EN TALUD DE BORDO	m2	25.00	■			
3.04	ELIMINACION DE MATERIAL EXCEDENTE	m3					